

# PROJETO DE PAVIMENTAÇÃO

SEÇÃO TIPO DE PAVIMENTAÇÃO

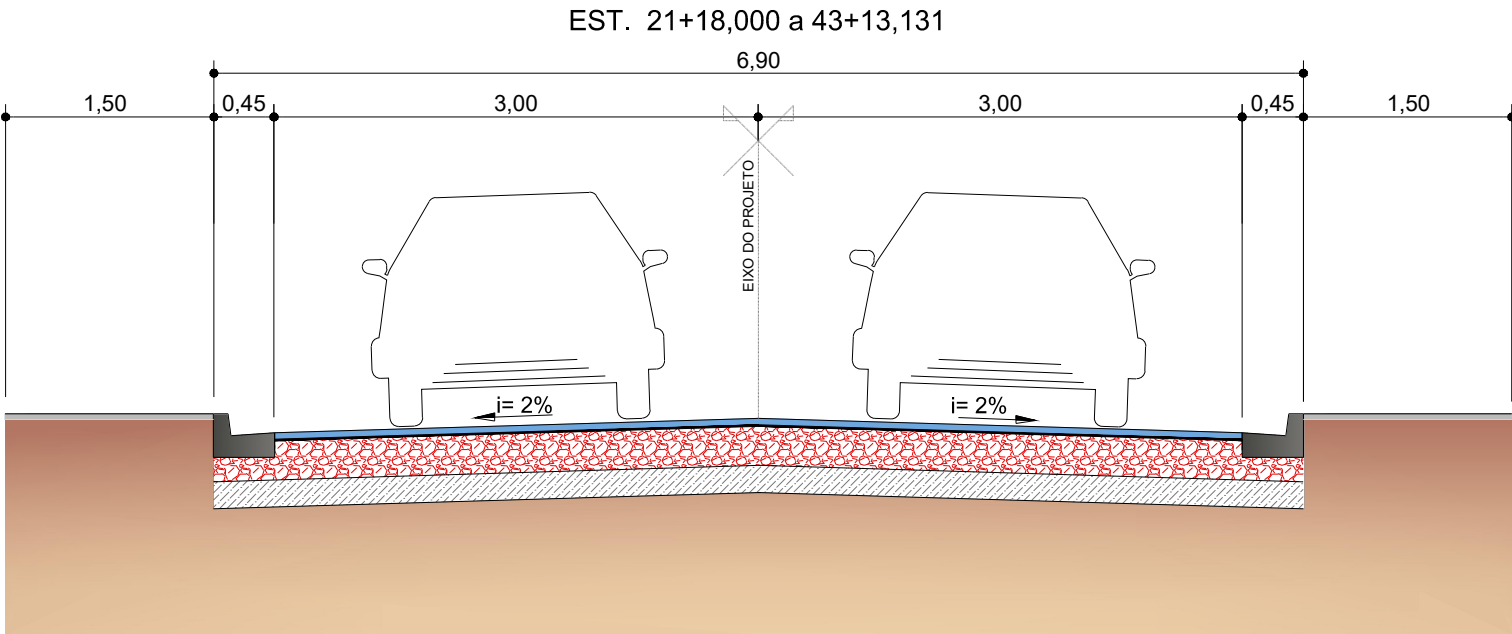

ITEM	SERVIÇO	ESPESSURA (cm)	ESPECIFICAÇÃO
1	TRATAMENTO SUPERFICIAL DUPLO	2,5	NORMA DNIT 147/2012-ES
2	IMPRIMAÇÃO	-	NORMA DNIT 144/2014-ES
3	BASE ESTABILIZADA GRANULOM.	20,0	NORMA DNIT 141/2010-ES
4	SUB BASE ESTABILIZADA GRANULOM.	15,0	NORMA DNIT 139/2010-ES

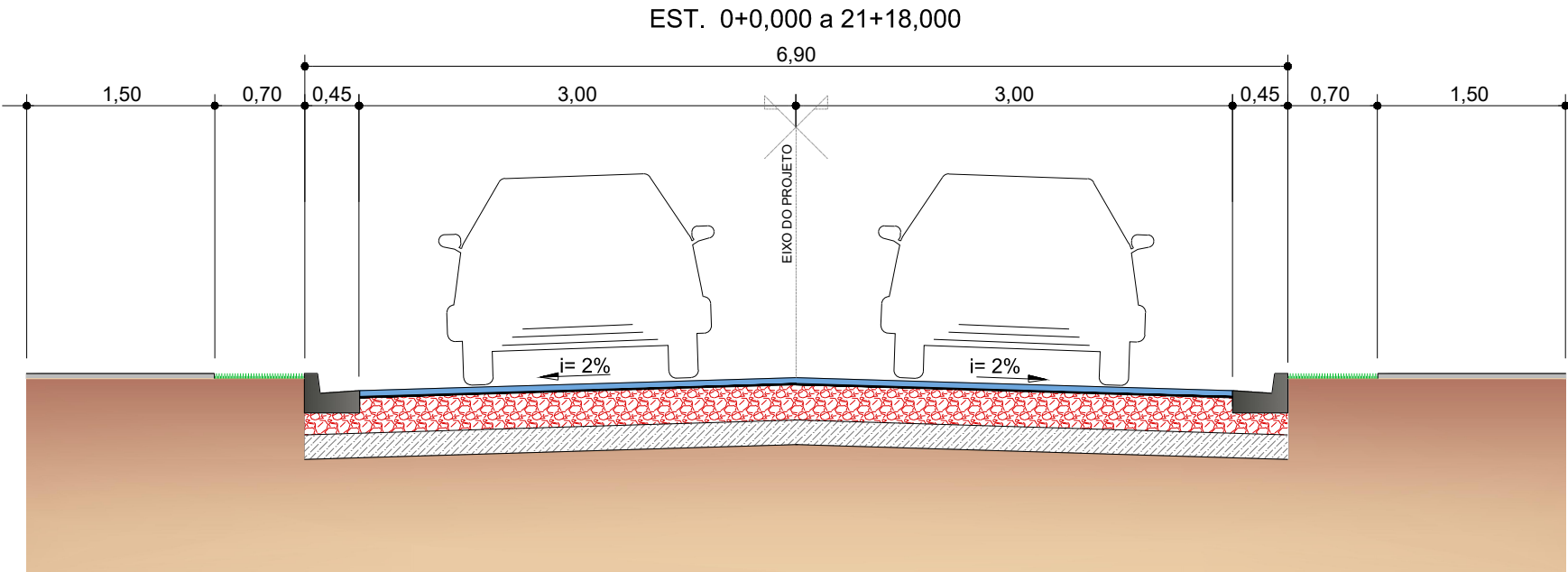

CONTRATANTE	PREFEITURA MUNICIPAL DE ÁGUA BOA CNPJ 15.023.898/0001-90	
OBJETO	PAVIMENTAÇÃO ASFÁLTICA E DRENAGEM	
ENDEREÇO	RUA XINGU	
AUTOR DO PROJETO	Jonny Willian Jesus Rocha Engenheiro Civil - CREA 120823434-0	ESCALA
ASSUNTO	PROJETO DE PAVIMENTAÇÃO	PRANCHA N° <b>PV-01</b>

DIAGRAMA LINEAR DO PAVIMENTO

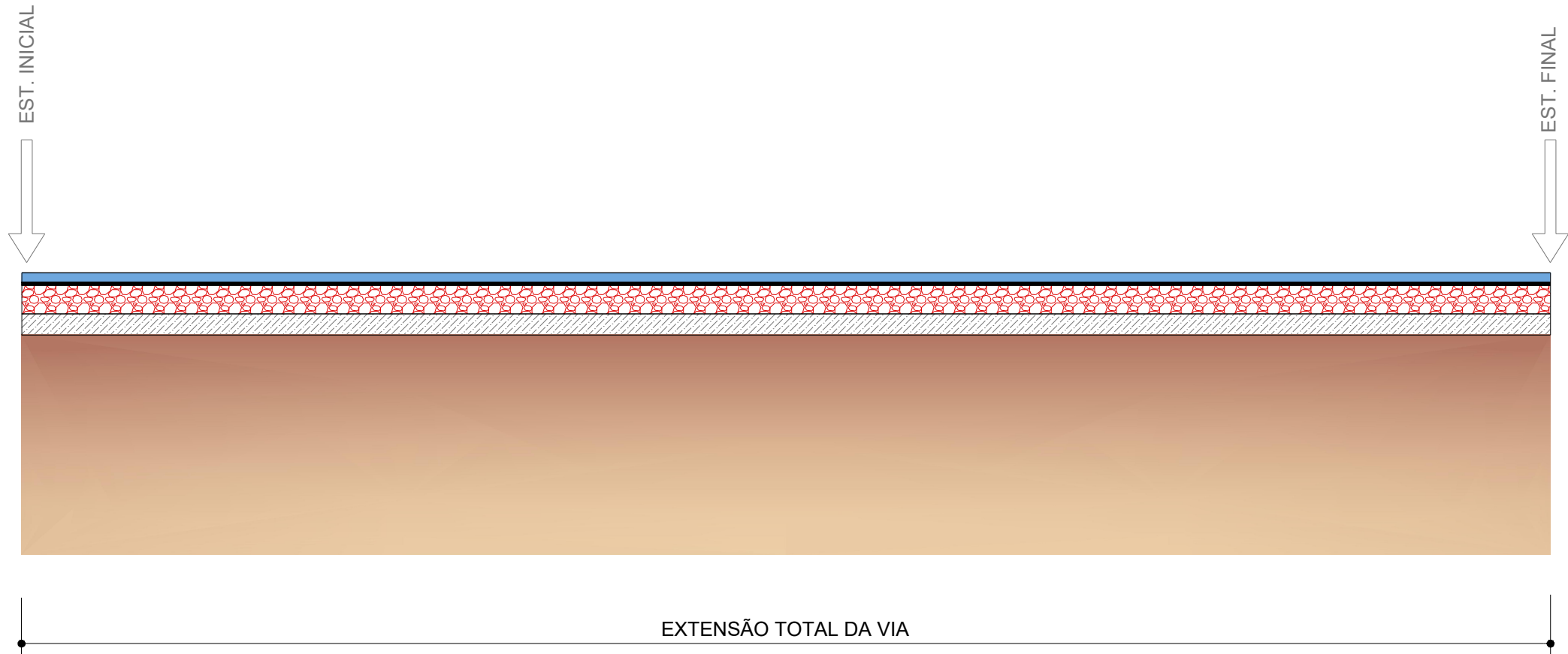





ITEM	SERVIÇO	ESPESSURA (cm)	ESPECIFICAÇÃO
1	TRATAMENTO SUPERFICIAL DUPLO	2,5	NORMA DNIT 147/2012-ES
2	IMPRIMAÇÃO	-	NORMA DNIT 144/2014-ES
3	BASE ESTABILIZADA GRANULOM.	20,0	NORMA DNIT 141/2010-ES
4	SUB BASE ESTABILIZADA GRANULOM.	15,0	NORMA DNIT 139/2010-ES

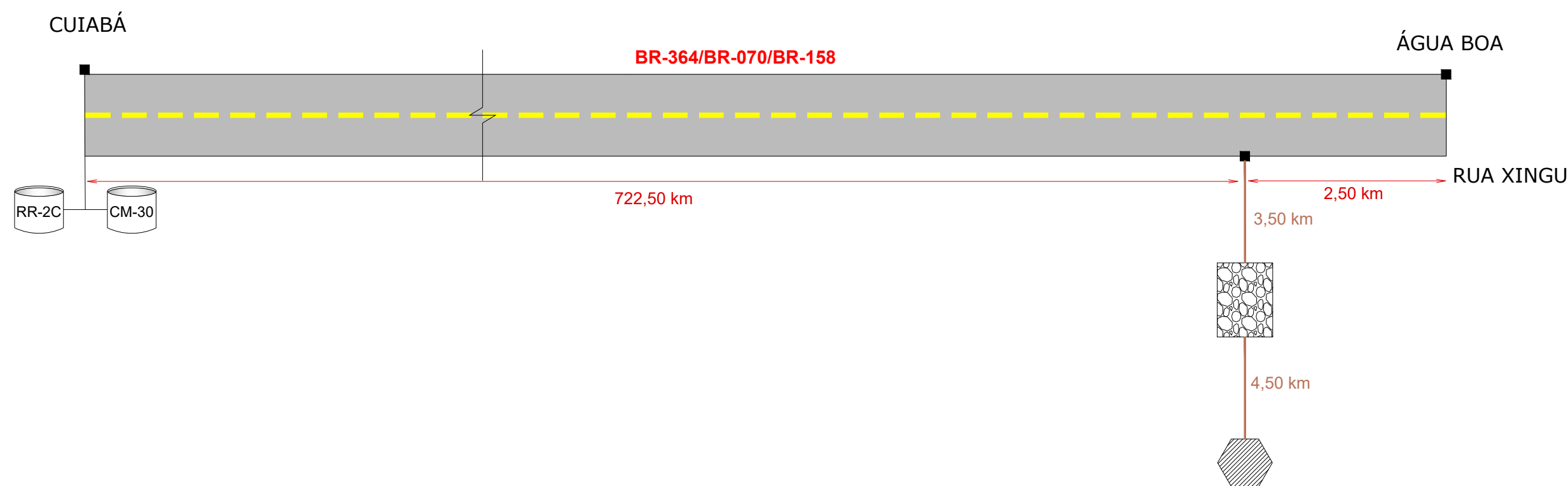

CONTRATANTE		PREFEITURA MUNICIPAL DE ÁGUA BOA CNPJ 15.023.898/0001-90	
OBJETO		PAVIMENTAÇÃO ASFÁLTICA E DRENAGEM	
ENDEREÇO		RUA XINGU	
AUTOR DO PROJETO		ESCALA	
Jonny Willian Jesus Rocha Engenheiro Civil - CREA 120823434-0		PRANCHA N°	
		PV-02	
ASSUNTO		PROJETO DE PAVIMENTAÇÃO	

PLANTA GERAL DAS OCORRÊNCIAS DOS MATERIAIS



QUADRO RESUMO DAS FONTES DE MATERIAIS			
	Fonte	Coordenada	Transporte
	Jazida	14° 8'25.91"S 52° 6'57.27"O	2,50 km em rodovia pavimentada 8,00 km em rodovia não pavimentada
	Pedreira	14°6'45.00"S 52°8'11.00"O	3,50 km em rodovia não pavimentada 2,50 km em rodovia pavimentada
	Emulsões		725,00 km em rodovia pavimentada



CONTRATANTE	PREFEITURA MUNICIPAL DE ÁGUA BOA CNPJ 15.023.898/0001-90	
OBJETO	PAVIMENTAÇÃO ASFÁLTICA E DRENAGEM	
ENDEREÇO	RUA XINGU	
AUTOR DO PROJETO	Jonny Willian Jesus Rocha Engenheiro Civil - CREA 120823434-0	ESCALA
ASSUNTO		PRANCHA N° <b>PV-03</b>



CROQUI DE LOCALIZAÇÃO DA PEDREIRA

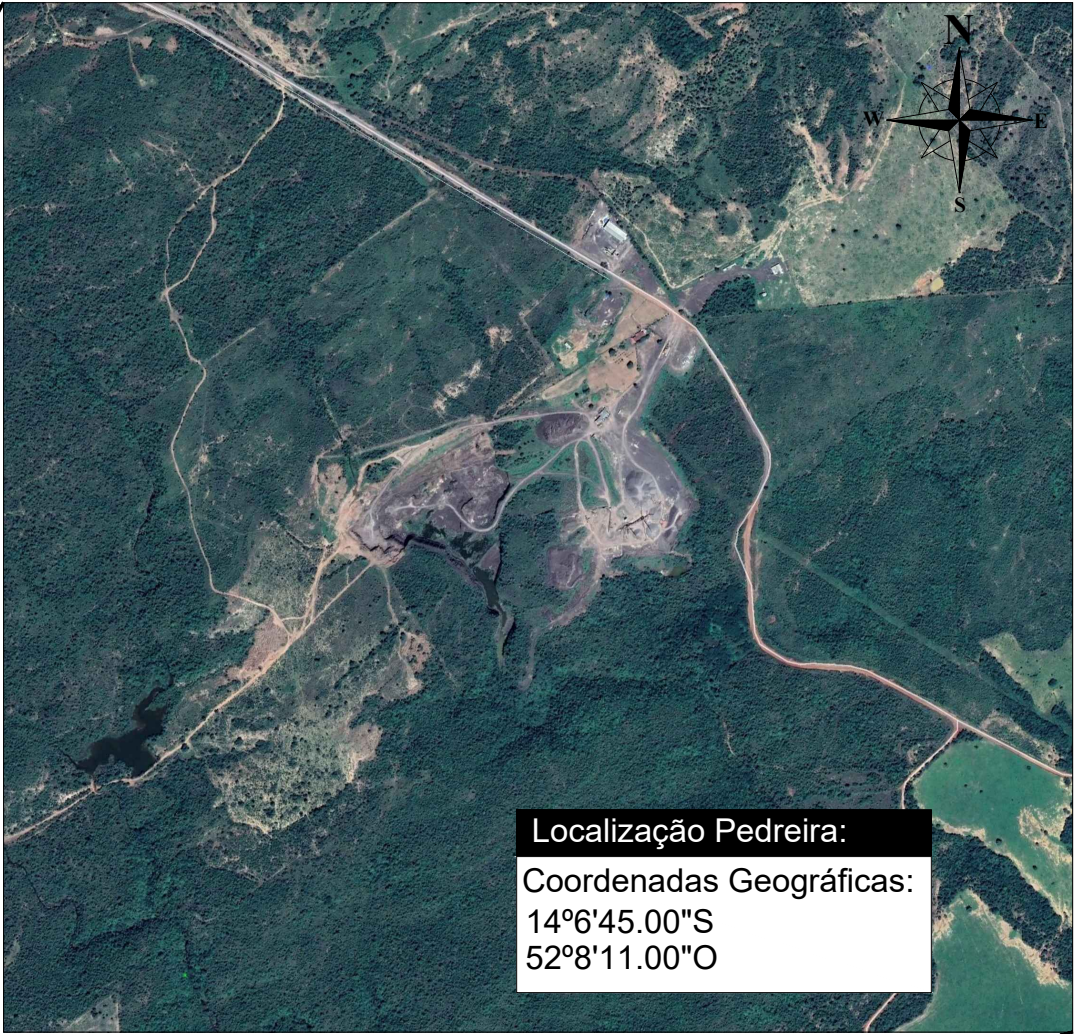
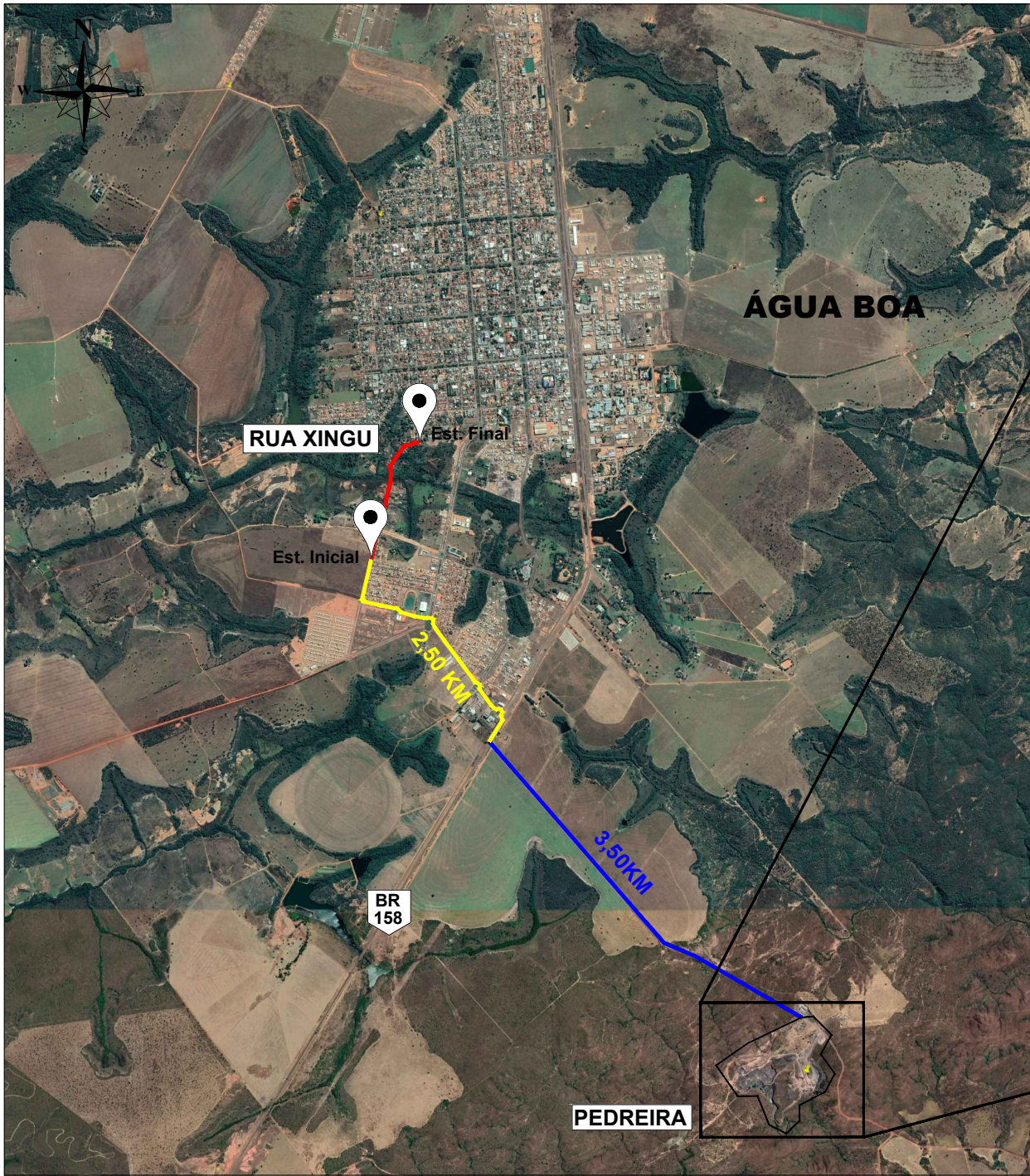

Localização Pedreira:  
Coordenadas Geográficas:  
14°6'45.00"S  
52°8'11.00"O

QUADRO DE INFORMAÇÕES GERAIS	
Coordenadas Geográficas:	14°6'45.00"S 52°8'11.00"O
Transporte do material:	3,50 km em rodovia não pavimentada 2,50 km em rodovia pavimentada
Proprietário:	Pedreira Shalon Ltda
Nº processo DNPM:	866834/2005

LEGENDA:

- VIA PAVIMENTADA
- VIA NÃO PAVIMENTADA
- OBRA DE PAVIMENTAÇÃO ASFÁLTICA

Imagens obtidas através do Google Earth e cadastro de mineração do DNPM



CONTRATANTE	PREFEITURA MUNICIPAL DE ÁGUA BOA CNPJ 15.023.898/0001-90	
OBJETO	PAVIMENTAÇÃO ASFÁLTICA E DRENAGEM	
ENDEREÇO	RUA XINGU	
AUTOR DO PROJETO	Jonny Willian Jesus Rocha Engenheiro Civil - CREA 120823434-0	ESCALA
ASSUNTO		PRANCHA N° <b>PV-04</b>



CROQUI DE LOCALIZAÇÃO DA JAZIDA

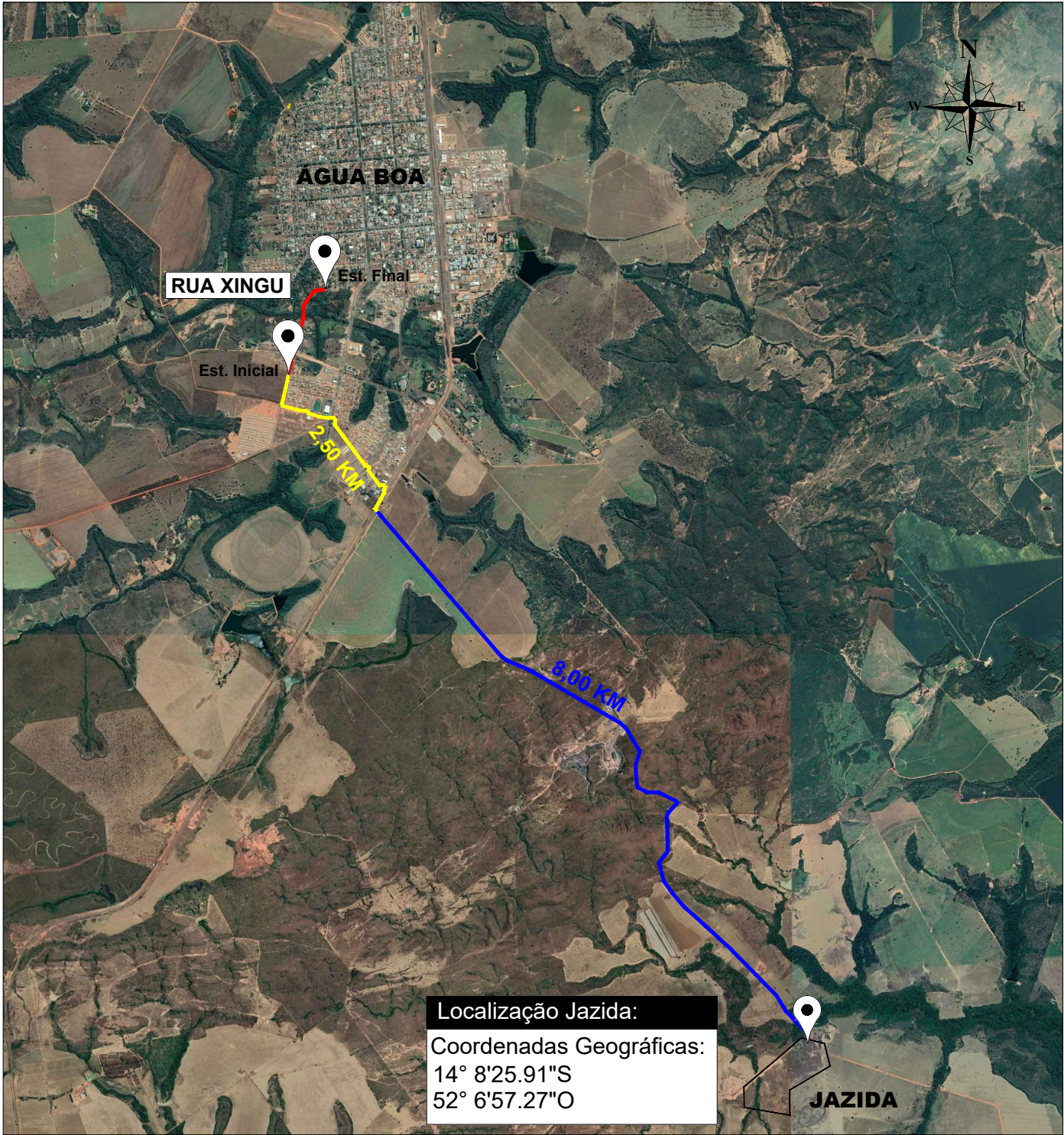

QUADRO DE INFORMAÇÕES GERAIS	
Coordenadas Geográficas:	14° 8'25.91"S 52° 6'57.27"O
Transporte do material:	2,50 km em rodovia pavimentada 8,00 km em rodovia não pavimentada

LEGENDA:

ACESSO PAVIMENTADO

ACESSO NÃO PAVIMENTADO

Imagens obtidas através do Google Earth e cadastro de mineração do DNPM



CONTRATANTE		PREFEITURA MUNICIPAL DE ÁGUA BOA CNPJ 15.023.898/0001-90	
OBJETO		PAVIMENTAÇÃO ASFÁLTICA E DRENAGEM	
ENDEREÇO		RUA XINGU	
AUTOR DO PROJETO		ESCALA	
Jonny Willian Jesus Rocha Engenheiro Civil - CREA 120823434-0		PRANCHA N°	
ASSUNTO		PV-05	
PROJETO DE PAVIMENTAÇÃO			



CROQUI DE LOCALIZAÇÃO CM-30 E RR-2C

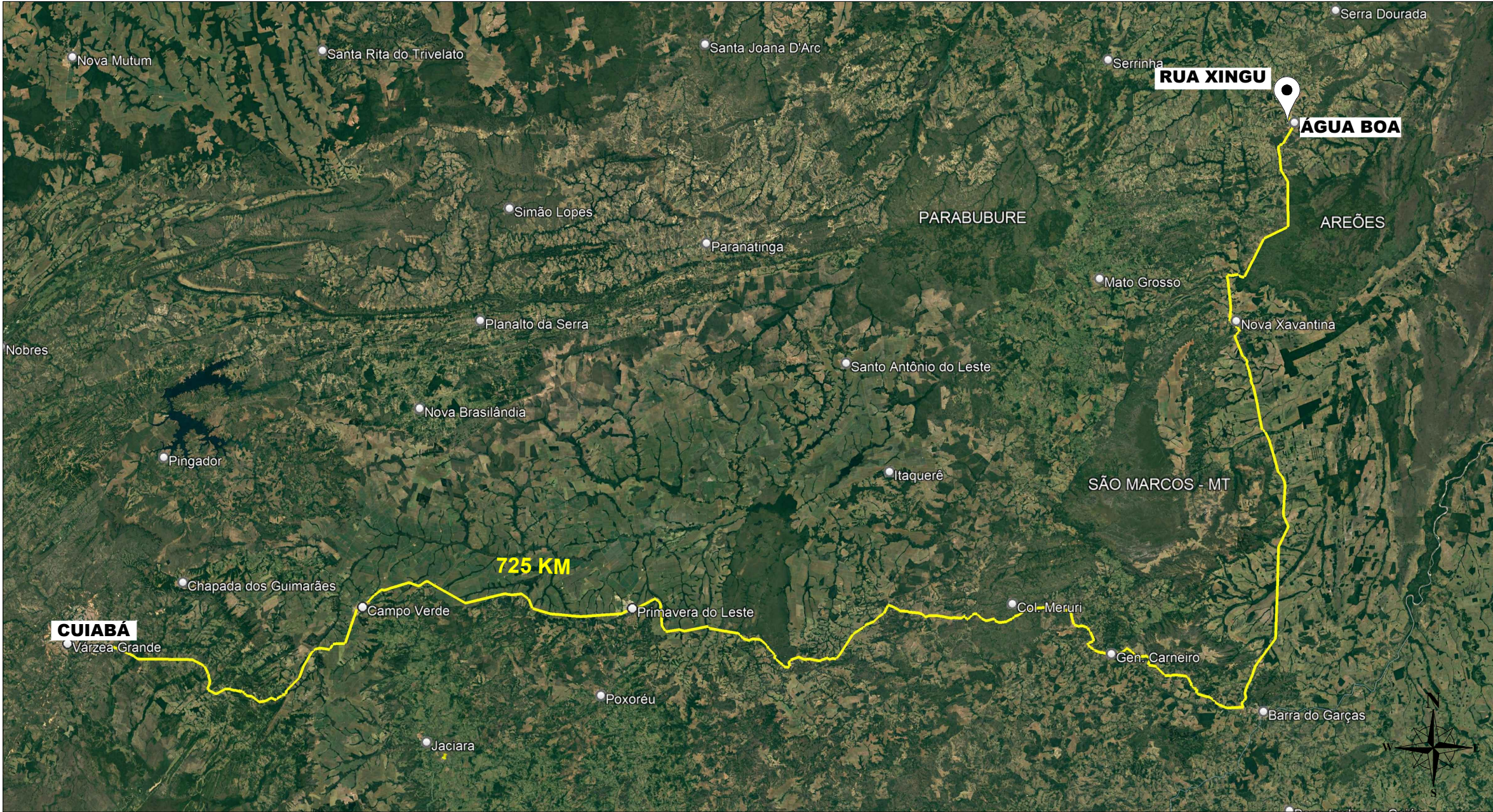

LEGENDA:  
Assinado eletronicamente por:  
JONNY WILLIAN J. ROCHA  
CPF: 004.375.421-24  
Data: 16/02/2024 15:17:26 -04:00  
ACESSO PAVIMENTADO  
ACESSO NÃO PAVIMENTADO  
Imagens obtidas através do Google Earth e cadastro de mineração do DNPM



CONTRATANTE  
PREFEITURA MUNICIPAL DE ÁGUA BOA  
CNPJ 15.023.898/0001-90

OBJETO  
PAVIMENTAÇÃO ASFÁLTICA E DRENAGEM

ENDEREÇO  
RUA XINGU

AUTOR DO PROJETO  
Jonny Willian Jesus Rocha  
Engenheiro Civil - CREA 120823434-0

ASSUNTO  
PROJETO DE PAVIMENTAÇÃO

ESCALA

PRANCHA N°

PV-06





## MANIFESTO DE ASSINATURAS



Código de validação: G4A4E-A2PBQ-UTVUV-75WKB

Esse documento foi assinado pelos seguintes signatários nas datas indicadas (Fuso horário de Brasília):

- ✓ JONNY WILLIAN J. ROCHA (CPF 005.375.421-24) em 16/02/2024 16:17 -  
Assinado eletronicamente

Endereço IP	Geolocalização
201.71.132.47	Não disponível
Autenticação	jonny@grupoexitomt.com.br
Email verificado	
RZ3UZ9ZMJRR81qQo13NVKSOsb4aCS/sIHneAM5kqcqo=	
SHA-256	

Para verificar as assinaturas, acesse o link direto de validação deste documento:

<https://assinefacil.onlinesolucoesdigitais.com.br/validate/G4A4E-A2PBQ-UTVUV-75WKB>

Ou acesse a consulta de documentos assinados disponível no link abaixo e informe o código de validação:

<https://assinefacil.onlinesolucoesdigitais.com.br/validate>